

noble  
CURVE 

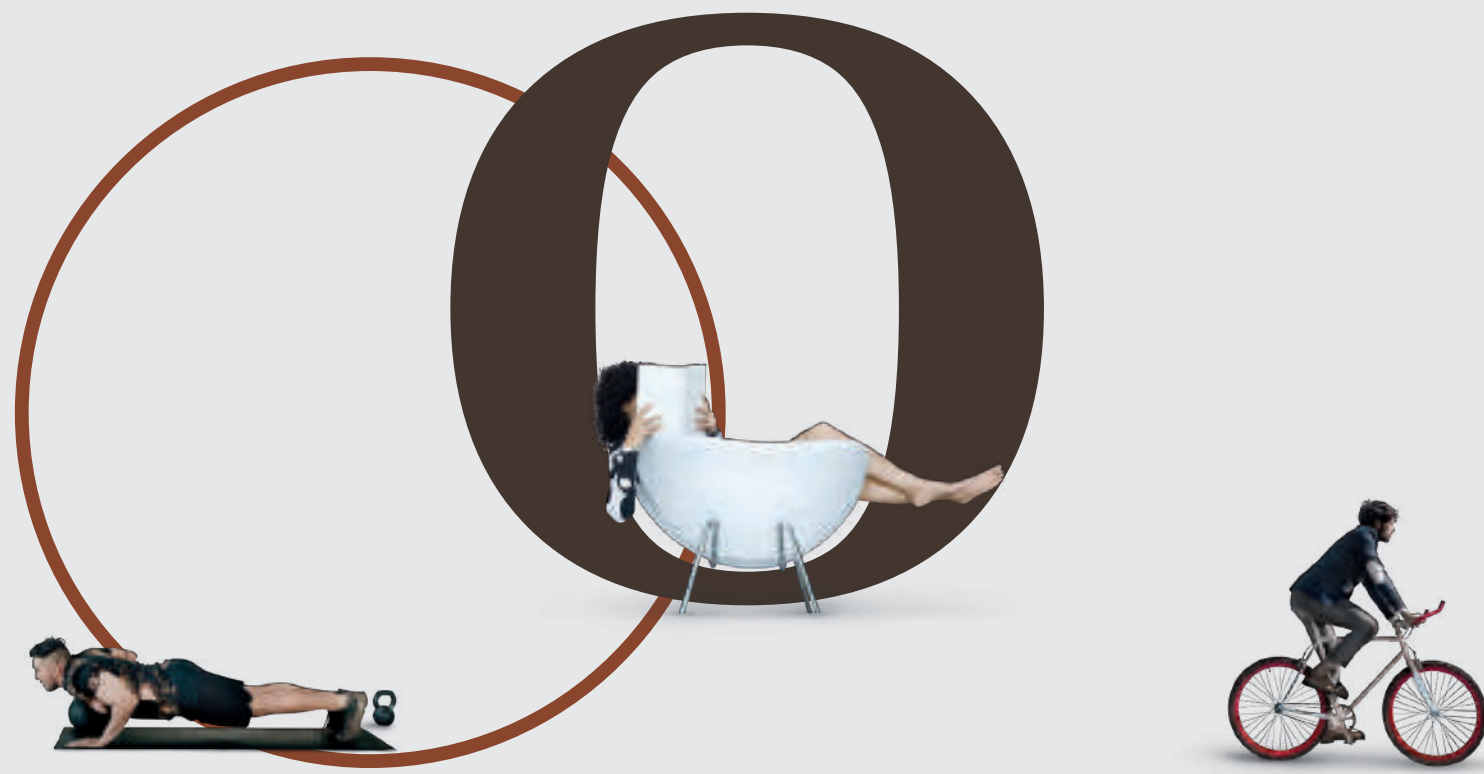



# DESIGN YOUR FLOW TO DELIGHT YOUR SOUL

~

The aesthetics  
of living in functional  
spaces where you  
**LIVE, PLAY and WORK**  
in balance.

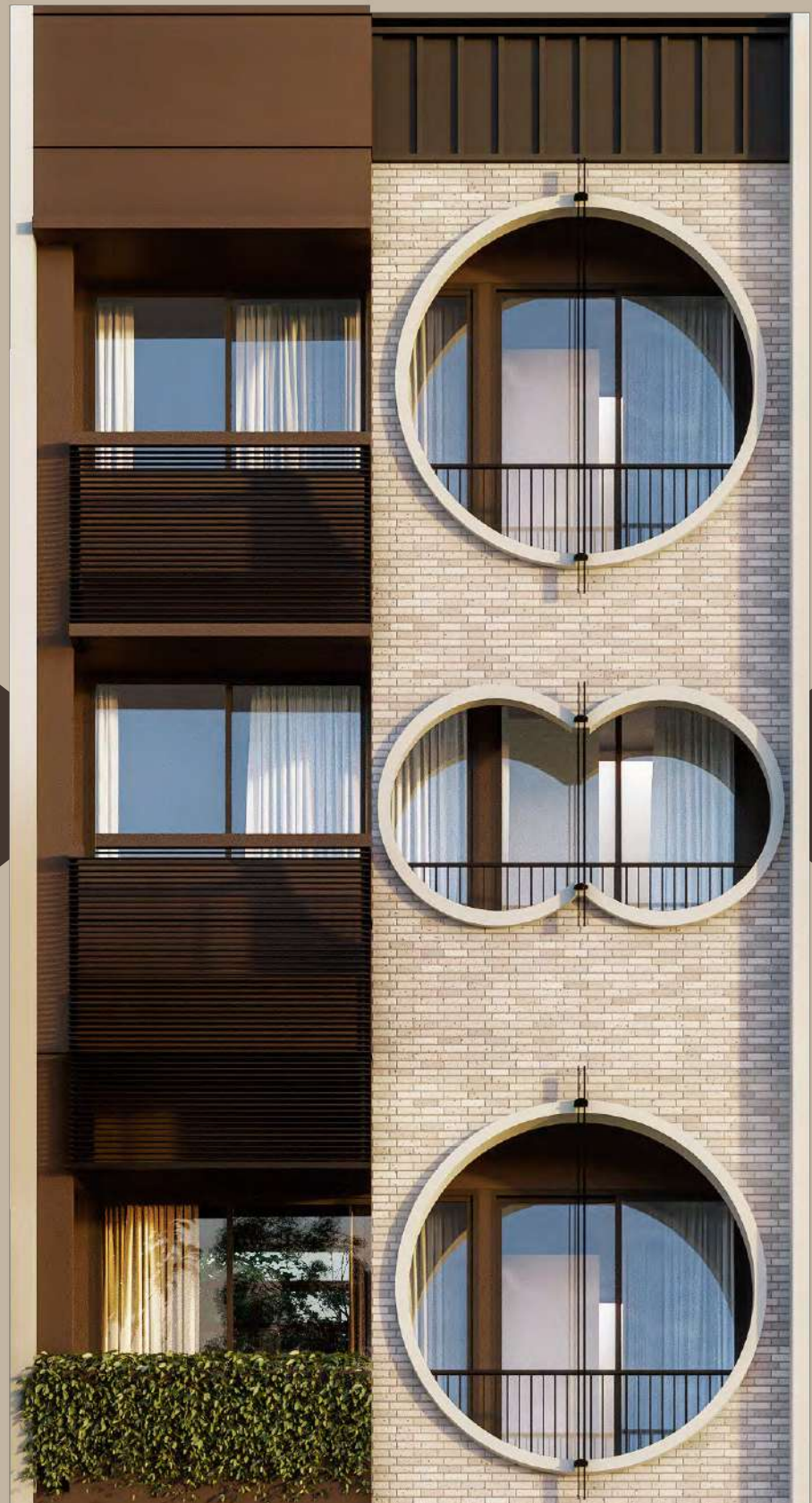
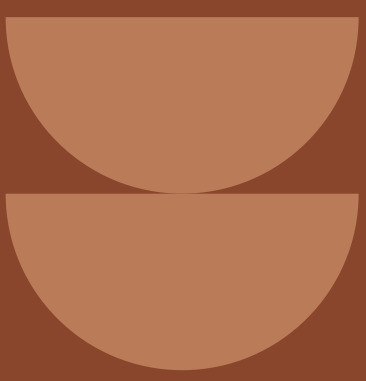

สุนทรีย์ของการใช้ชีวิต  
ในสเปซที่ปรับเปลี่ยนฟังก์ชัน  
ได้ตามใจให้คุณ  
**LIVE • PLAY • WORK**  
ได้อย่างลงตัว



# BLISS BOULEVARD



Leading your way to a majestic serene boulevard.  
Ride along a BIKE LANE and feel the scent of nature  
from the POCKET PARK dotted with characteristics  
plants that bloom beautifully in different seasons.

เชื่อมชีวิตเมือง สู่ถนนส่วนตัวสุดแกรนด์ที่สงบสุข พร้อมเส้นทาง  
ปั่นจักรยาน ให้คุณสัมผัสกลิ่นอายธรรมชาติจากสวนหย่อม  
ที่ประดับด้วยพรรณไม้ที่แปรเปลี่ยนความงามไปตามฤดูกาล



# THE ARCH CLUBHOUSE



## LET THE HAPPINESS...FLOW AROUND YOU

A 3-storey geometric Mid-Century clubhouse embracing green surroundings featuring ample facilities that fulfill every generation.

ให้ความสุขหมุนรอบตัวคุณ ในคลับเฮ้าส์สไตล์ Mid-Century  
เพื่องค์ประกอบรูปทรงเรขาคณิต ที่แทรกตัวเข้ากับธรรมชาติ  
ได้อย่างกลมกลืน พร้อมฟาซิลิตี้ 3 ชั้น ที่ตอบรับไลฟ์สไตล์  
ทุกเจนเนอเรชั่น





# FLOW POOL

~



## LET THE HAPPINESS...FLOW AROUND YOU

Leave the chaos behind. Take a dip in JACUZZI POOL.  
Swim freely in a crystalized LAP POOL that mirrors  
the beauty of nature.

ถอดความวุ่นวาย...แช่กายใน JACUZZI POOL

แหวกว่ายอย่างอิสระใน LAP POOL ที่สะท้อนความงามแห่งธรรมชาติ



# CURVE SOCIETY CLUB

~

A sociable space with cozy and warm ambience for casual meet-up with special friends or cook special meals and dine with your family.

พื้นที่พบปะสังสรรค์ ในบรรยากาศอบอุ่น...ให้คุณนัดหมาย  
แขกคนสำคัญ หรือทำอาหารมือพิเศษกับครอบครัว



# CURVE GYM

~

Fuel your energy in an awe-inspiring gym accentuated with flowing curved lines while indulging in a scenic view of crystalized pool and green park.

บุนพลังให้กับร่างกาย ในฟิตเนสที่โดดเด่นด้วยเส้นสายที่พริ้วไหว  
เต็มไปด้วยอุปกรณ์ทันสมัยครบครัน พร้อมเพลิดเพลินกับทัศนียภาพ  
ของสระว่ายน้ำ และสวนสีเขียว





HOUSE TYPE



∞ OCTA



***A : 4 – Storeys***

***8 x 18.5 M***

***26 Units***

***37 Sq.wa.***

***454.5 Sq.m.***

 **HELIX**



***B: 4 – Storeys***

***6.5 x 18.5 M***

***67 Units***

***30 Sq.wa.***

***370.5 Sq.m.***



**SPHERE**



***C : 4 – Storeys***

***6.5 x 13.5 M***

***36 Units***

***21.9 Sq.wa.***

***239.0 Sq.m.***

 **ARC**

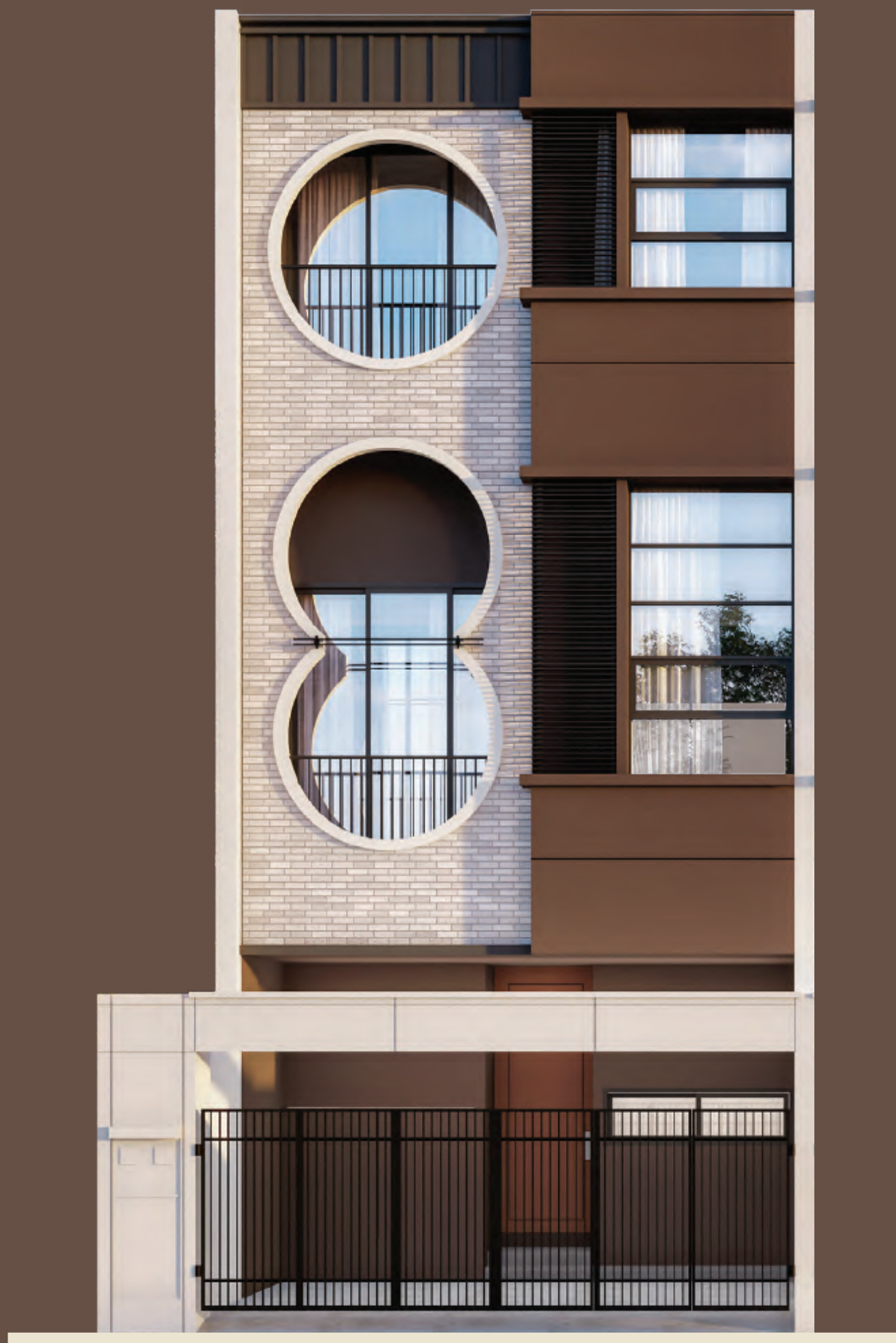

***D : 3 – Storeys***

***5.5 x 14.5 M***

***58 Units***

***19.9 Sq.wa.***

***175.5 Sq.m.***



The image features a dark charcoal grey background. On the left side, there are two overlapping light beige circles. On the right side, there is a large, solid terracotta-colored shape that partially overlaps the circles. In the center, the text "DESIGN YOUR FLOW TO DELIGHT YOUR SOUL" is written in a white, serif, all-caps font. The text is centered horizontally and vertically, with the words "DESIGN YOUR FLOW TO" on the top line and "DELIGHT YOUR SOUL" on the bottom line.

DESIGN YOUR FLOW TO  
DELIGHT YOUR SOUL

noble  
**CURVE**

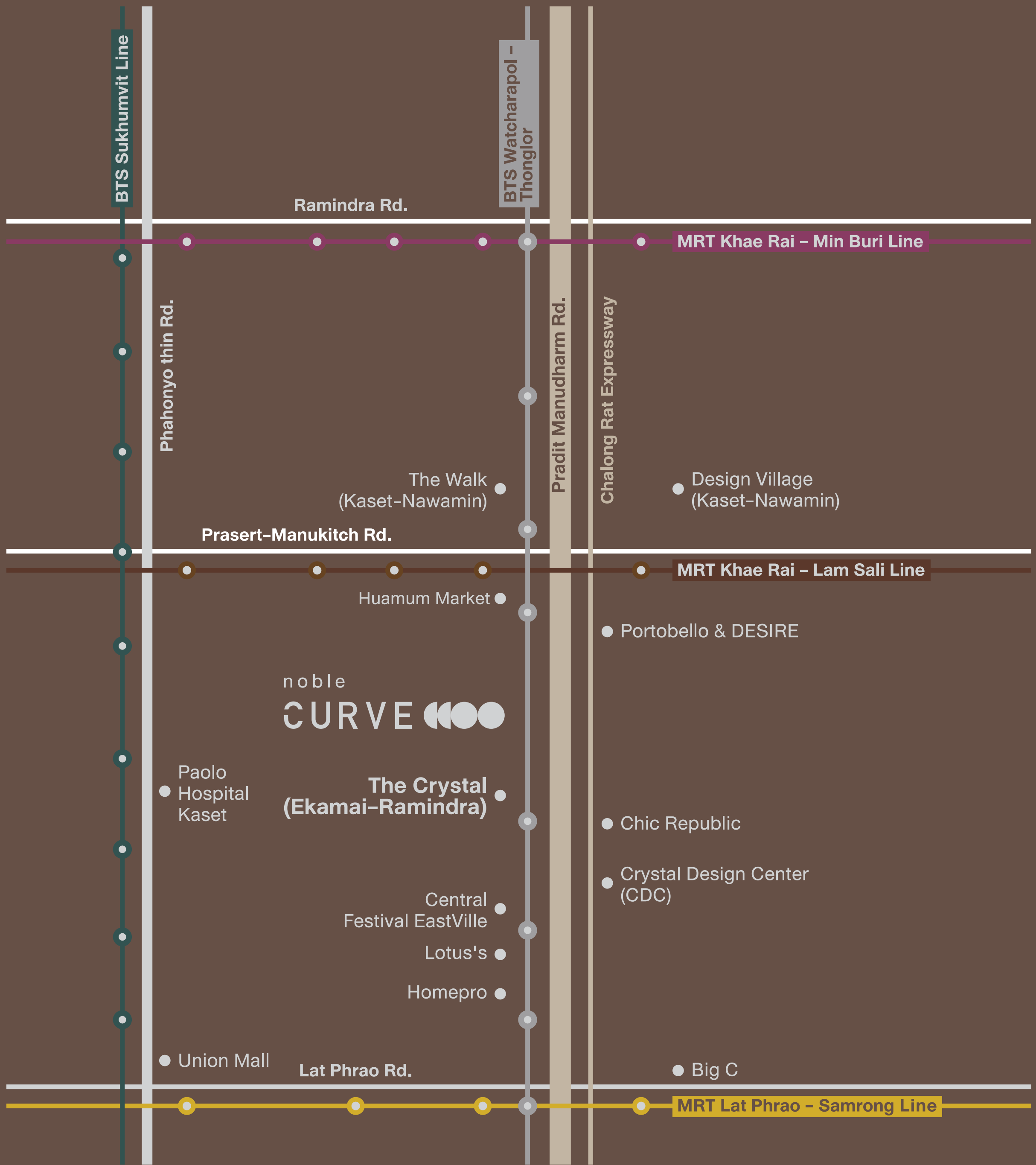

@nobledev

02-251-9955

noblehome.com

Noble Curve Project : Owned, land developer and operated by Future Domain Company Limited. Office Address: NOBLE Building, 1035 Ploenchit Road, Lumpini, Pathumwan, Bangkok 10330. Registered and paid-up capital: THB 200 million. Authorized Director: Mr. Arttavit Chalermaphayakorn or Mr. Sira Udol and Ms. Soraya Satiangset or Mr. Veerapong Rodjanawarodom. Project Location: Land title deed no. 23029 Pradit Manutham Road, Ladprao, Ladprao, Bangkok 10230. Land area: Approximately 23-0-91.8 Rais. Currently, the project has financial obligation to Siam Commercial Bank PCL. Land subdivision permits no 14/2565. Construction started in March 2021. Now construction partially completed. The project is expected to be completed in 2023. The complete house will be transferred ownership within 30 days after the purchaser fully pay any payments under house and land subdivided agreement. Remark: Reserve the right to change all information without prior notice, simulated image for commercial only.